

 Ministério da Indústria, Comércio Exterior e Serviços Secretaria Especial da Micro e Pequena Empresa Departamento de Registro Empresarial e Integração			Nº DO PROTOCOLO (Uso da Junta Comercial)	
NIRE (da sede ou filial, quando a sede for em outra UF) 53201564983		Código da Natureza Jurídica 2062	Nº de Matrícula do Agente Auxiliar do Comércio	
1 - REQUERIMENTO				
ILMO(A). SR.(A) PRESIDENTE DA Junta Comercial, Industrial e Serviços do Distrito Federal				
Nome: MULTIPLA CONSTRUTORA E NEGOCIOS LTDA (da Empresa ou do Agente Auxiliar do Comércio)				
requer a V.Sª o deferimento do seguinte ato:			Nº FCN/REMP  DFE2300153245	
Nº DE VIAS	CÓDIGO DO ATO	CÓDIGO DO EVENTO	QTDE	DESCRIÇÃO DO ATO / EVENTO
1	223			BALANCO
BRASILIA Local 24 Julho 2023 Data			Representante Legal da Empresa / Agente Auxiliar do Comércio: Nome: _____ Assinatura: _____ Telefone de Contato: _____	
2 - USO DA JUNTA COMERCIAL				
<input type="checkbox"/> DECISÃO SINGULAR <input type="checkbox"/> DECISÃO COLEGIADA				
Nome(s) Empresarial(ais) igual(ais) ou semelhante(s): <input type="checkbox"/> SIM _____ _____ _____ _____ <input type="checkbox"/> NÃO ____/____/____ Data Responsável			<input type="checkbox"/> SIM _____ _____ _____ _____ <input type="checkbox"/> NÃO ____/____/____ Data Responsável	
Processo em Ordem À decisão ____/____/____ Data _____ Responsável				
DECISÃO SINGULAR				
<input type="checkbox"/> Processo em exigência. (Vide despacho em folha anexa)				
2ª Exigência <input type="checkbox"/> 3ª Exigência <input type="checkbox"/> 4ª Exigência <input type="checkbox"/> 5ª Exigência <input type="checkbox"/>				
<input type="checkbox"/> Processo deferido. Publique-se e archive-se.				
<input type="checkbox"/> Processo indeferido. Publique-se.				
____/____/____ Data Responsável				
DECISÃO COLEGIADA				
<input type="checkbox"/> Processo em exigência. (Vide despacho em folha anexa)				
2ª Exigência <input type="checkbox"/> 3ª Exigência <input type="checkbox"/> 4ª Exigência <input type="checkbox"/> 5ª Exigência <input type="checkbox"/>				
<input type="checkbox"/> Processo deferido. Publique-se e archive-se.				
<input type="checkbox"/> Processo indeferido. Publique-se.				
____/____/____ Data Vogal Vogal Vogal				
Presidente da _____ Turma				
OBSERVAÇÕES				

JUNTA COMERCIAL, INDUSTRIAL E SERVIÇOS DO
DISTRITO FEDERAL

Registro Digital

Capa de Processo

Identificação do Processo		
Número do Protocolo	Número do Processo Módulo Integrador	Data
23/095.398-1	DFE2300153245	24/07/2023

Identificação do(s) Assinante(s)		
CPF	Nome	Data Assinatura
427.219.706-15	PAULO FLORENTINO DA SILVEIRA	24/07/2023
Assinado utilizando assinaturas avançadas  		

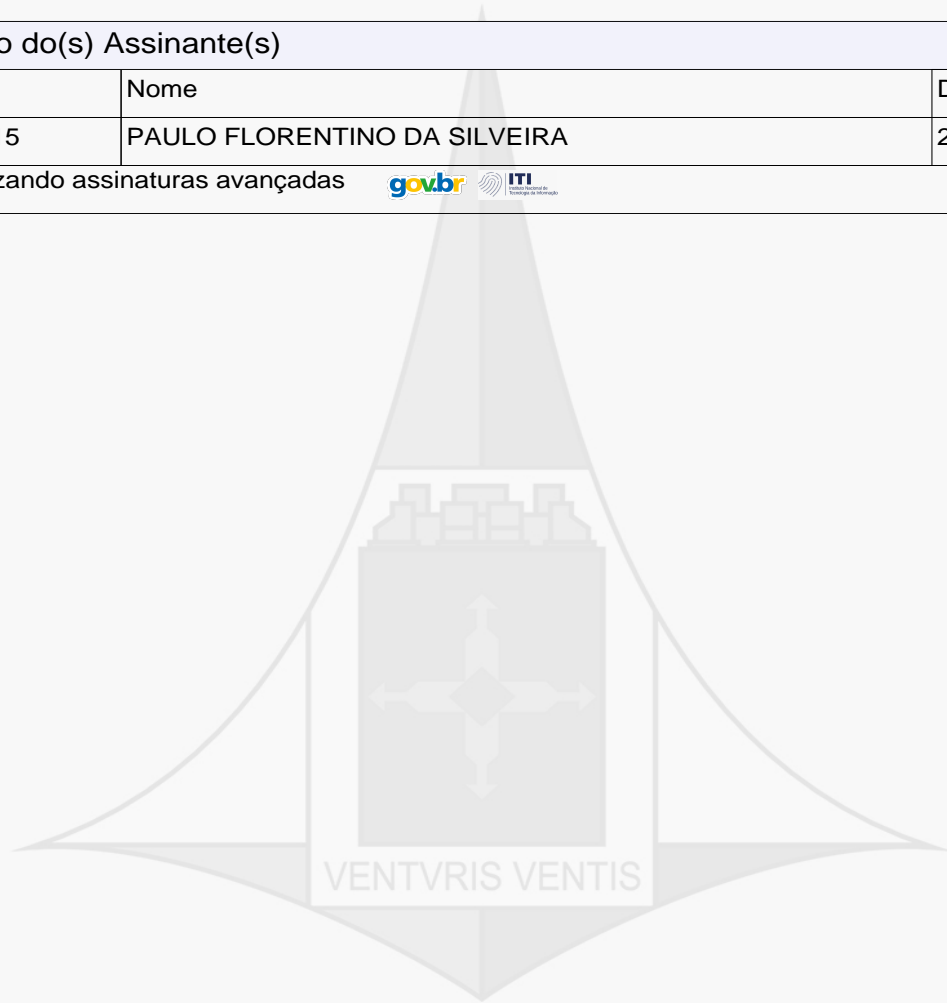

Junta Comercial, Industrial e Serviços do Distrito Federal

Certifico registro sob o nº 2136511 em 24/07/2023 da Empresa MULTIPLA CONSTRUTORA E NEGOCIOS LTDA, CNPJ 10938514000146 e protocolo DFE2300153245 - 24/07/2023. Autenticação: 5932A869AB42BEC0649CBB6464AF1B8755AB623. Anna Cláudia Leite Mesquita Garcia - Secretária-Geral. Para validar este documento, acesse <http://jucis.df.gov.br> e informe nº do protocolo 23/095.398-1 e o código de segurança UhTI. Esta cópia foi autenticada digitalmente e assinada em 24/07/2023 por Anna Cláudia Leite Mesquita Garcia Secretária-Geral.

ANNA CLÁUDIA LEITE MESQUITA GARCIA
SECRETÁRIA-GERAL

BALANÇO PATRIMONIAL - 2022

Nome : MULTIPLA CONSTRUTORA E NEGOCIOS LTDA
CNPJ : 10.938.514/0001-46
NIRE : 53201564983
Folha : 1

	31/12/2022	31/12/2021
ATIVO	7.873.500,00	0,00
ATIVO CIRCULANTE	7.873.500,00	0,00
Disponibilidades	7.103.500,00	0,00
Caixa	7.103.500,00	0,00
Créditos	770.000,00	0,00
Duplicatas a Receber	770.000,00	0,00



BALANÇO PATRIMONIAL - 2022

Nome : MULTIPLA CONSTRUTORA E NEGOCIOS LTDA
CNPJ : 10.938.514/0001-46
NIRE : 53201564983
Folha : 2

	31/12/2022	31/12/2021
PASSIVO	7.873.500,00	0,00
<u>PASSIVO CIRCULANTE</u>	455.000,00	0,00
Obrigações Fiscais	455.000,00	0,00
Impostos e Contribuições a Recolher	455.000,00	0,00
<u>PATRIMÔNIO LÍQUIDO</u>	7.418.500,00	0,00
Capital Social	7.020.000,00	0,00
Capital Integralizado	7.020.000,00	0,00
(-) Prejuízos Acumulados	398.500,00	0,00
Lucro do Período	398.500,00	0,00

Reconhecemos a exatidão do presente Balanço Patrimonial, apresentando um total de R\$ 7.873.500,00 (sete milhões, oitocentos e setenta e três mil, quinhentos reais), estando de acordo com os documentos entregues à contabilidade pela empresa/entidade, a qual se responsabiliza pela exatidão, veracidade e idoneidade dos documentos. Ressalva-se que a responsabilidade do profissional fica restrita apenas ao aspecto técnico, uma vez que operou com elementos, dados e comprovantes fornecidos pela empresa/entidade.

BRASILIA-DF, 31 de Dezembro de 2022

PAULO FLORENTINO DA SILVEIRA
205 - Administrador - CPF 427.219.706-15

NEWTON WANDEBERGH LOPES DUTRA
CONTADOR - CPF 141.942.363-00 - CRC DF0135820-0



DEMONSTRAÇÃO DO RESULTADO - 2022

Nome : MULTIPLA CONSTRUTORA E NEGOCIOS LTDA
CNPJ : 10.938.514/0001-46
NIRE : 53201564983
Folha : 1

	31/12/2022	31/12/2021
(+) RECEITA OPERACIONAL BRUTA	2.413.000,00	0,00
Receitas de Serviços Prestados	2.413.000,00	0,00
(-) DEDUÇÕES DA RECEITA OPERACIONAL BRUTA	0,00	0,00
(=) RECEITA OPERACIONAL LÍQUIDA	2.413.000,00	0,00
(-) CUSTO DOS PRODUTOS OU MERCADORIAS VENDIDAS E SERVIÇOS PRESTADOS	(613.500,00)	0,00
Custos das Mercadorias Vendidas	(613.500,00)	0,00
(=) LUCRO OPERACIONAL BRUTO	1.799.500,00	0,00
(-) DESPESA OPERACIONAL	(1.401.000,00)	0,00
Despesas Administrativas	(826.000,00)	0,00
Outras Despesas Operacionais	(575.000,00)	0,00
(=) LUCRO OPERACIONAL LÍQUIDO	398.500,00	0,00
(+ / -) OUTRAS RECEITAS E OUTRAS DESPESAS	0,00	0,00
(=) LUCRO ANTES DAS PROVISÕES PARA CSLL E I R	398.500,00	0,00
(-) PROVISÕES PARA CSLL E I R	0,00	0,00
(=) LUCRO ANTES DAS PARTICIPAÇÕES	398.500,00	0,00
(-) PARTICIPAÇÕES	0,00	0,00
(=) LUCRO LÍQUIDO DO PERÍODO	398.500,00	0,00

Reconhecemos a exatidão da presente Demonstração do Resultado, apresentando um lucro de R\$ 398.500,00 (trezentos e noventa e oito mil, quinhentos reais), estando de acordo com os documentos entregues à contabilidade pela empresa/entidade, a qual se responsabiliza pela exatidão, veracidade e idoneidade dos documentos. Ressalva-se que a responsabilidade do profissional fica restrita apenas ao aspecto técnico, uma vez que operou com elementos, dados e comprovantes fornecidos pela empresa/entidade.

BRASILIA-DF, 31 de Dezembro de 2022

PAULO FLORENTINO DA SILVEIRA
205 - Administrador - CPF 427.219.706-15

NEWTON WANDEBERGH LOPES DUTRA
CONTADOR - CPF 141.942.363-00 - CRC DF0135820-0

ACTUS CONTABILIDADE

DEXION - 17:21:20



Junta Comercial, Industrial e Serviços do Distrito Federal

Certifico registro sob o nº 2136511 em 24/07/2023 da Empresa MULTIPLA CONSTRUTORA E NEGOCIOS LTDA, CNPJ 10938514000146 e protocolo DFE2300153245 - 24/07/2023. Autenticação: 5932A869AB42BEC0649CBB6464AF1B8755AB623. Anna Cláudia Leite Mesquita Garcia - Secretária-Geral. Para validar este documento, acesse <http://jucis.df.gov.br> e informe nº do protocolo 23/095.398-1 e o código de segurança UhTI. Esta cópia foi autenticada digitalmente e assinada em 24/07/2023 por Anna Cláudia Leite Mesquita Garcia Secretária-Geral.

Anna Cláudia Leite Mesquita Garcia
Secretária-Geral

pág. 5/17

BALANCETE ANALÍTICO - DEZEMBRO/2022

Nome : MULTIPLA CONSTRUTORA E NEGOCIOS LTDA
CNPJ : 10.938.514/0001-46
Folha : 1

Conta	Sequência	Descrição	Saldo Anterior	Débito no Mês	Crédito no Mês	Saldo Atual
1		ATIVO	7.788.500,00D	556.000,00	471.000,00	7.873.500,00D
1.1		ATIVO CIRCULANTE	7.788.500,00D	556.000,00	471.000,00	7.873.500,00D
1.1.1		DISPONIBILIDADES	7.368.500,00D	206.000,00	471.000,00	7.103.500,00D
1.1.1.1		CAIXA GERAL	7.368.500,00D	206.000,00	471.000,00	7.103.500,00D
1.1.1.1.01		CAIXA GERAL	7.368.500,00D	206.000,00	471.000,00	7.103.500,00D
1.1.1.1.01.0001	17	CAIXA	7.368.500,00D	206.000,00	471.000,00	7.103.500,00D
1.1.2		CREDITOS	420.000,00D	350.000,00	0,00	770.000,00D
1.1.2.1		DUPLICATAS A RECEBER	420.000,00D	350.000,00	0,00	770.000,00D
1.1.2.1.01		DUPLICATAS A RECEBER	420.000,00D	350.000,00	0,00	770.000,00D
1.1.2.1.01.0001	31	DUPLICATAS A RECEBER	420.000,00D	350.000,00	0,00	770.000,00D
2		PASSIVO	7.415.000,00C	0,00	458.500,00	7.873.500,00C
2.1		PASSIVO CIRCULANTE	395.000,00C	0,00	60.000,00	455.000,00C
2.1.1		EXIGIVEL A CURTO PRAZO	395.000,00C	0,00	60.000,00	455.000,00C
2.1.1.4		OBRIGACOES TRIBUTARIAS	395.000,00C	0,00	60.000,00	455.000,00C
2.1.1.4.01		OBRIGACOES TRIBUTARIAS	395.000,00C	0,00	60.000,00	455.000,00C
2.1.1.4.01.0003	529	ICMS A RECOLHER	395.000,00C	0,00	60.000,00	455.000,00C
2.5		PATRIMONIO LIQUIDO	7.020.000,00C	0,00	398.500,00	7.418.500,00C
2.5.0		CAPITAL SOCIAL	7.020.000,00C	0,00	0,00	7.020.000,00C
2.5.0.1		CAPITAL SUBSCRITO	7.020.000,00C	0,00	0,00	7.020.000,00C
2.5.0.1.01		CAPITAL SUBSCRITO	7.020.000,00C	0,00	0,00	7.020.000,00C
2.5.0.1.01.0001	734	CAPITAL SOCIAL	7.020.000,00C	0,00	0,00	7.020.000,00C
2.5.2		OUTRAS CONTAS	0,00	0,00	398.500,00	398.500,00C
2.5.2.1		PREJUÍZOS ACUMULADOS	0,00	0,00	398.500,00	398.500,00C
2.5.2.1.01		PREJUÍZOS ACUMULADOS	0,00	0,00	398.500,00	398.500,00C
2.5.2.1.01.0003	3469	LUCRO DO PERÍODO	0,00	0,00	398.500,00	398.500,00C
3		RECEITAS	2.207.000,00C	2.413.000,00	206.000,00	0,00
3.1		RECEITA	2.207.000,00C	2.413.000,00	206.000,00	0,00
3.1.1		RECEITA OPERACIONAL	2.207.000,00C	2.413.000,00	206.000,00	0,00
3.1.1.3		RECEITA S/ PRESTACAO SERVICOS	2.207.000,00C	2.413.000,00	206.000,00	0,00
3.1.1.3.01		PRESTACAO DE SERVICOS	2.207.000,00C	2.413.000,00	206.000,00	0,00
3.1.1.3.01.0001	901	SERVICOS PRESTADOS A VISTA	2.207.000,00C	2.413.000,00	206.000,00	0,00
4		CUSTOS E DESPESAS	1.833.500,00D	181.000,00	2.014.500,00	0,00
4.1		CUSTOS DOS BENS E SERVICOS	559.500,00D	54.000,00	613.500,00	0,00
4.1.2		CUSTO DAS MERCAD. REVENDIDAS	559.500,00D	54.000,00	613.500,00	0,00
4.1.2.2		COMPRAS DE MERCADORIAS	559.500,00D	54.000,00	613.500,00	0,00
4.1.2.2.01		COMPRAS DE MERCADORIAS	559.500,00D	54.000,00	613.500,00	0,00
4.1.2.2.01.0001	1366	COMPRAS A VISTA	559.500,00D	54.000,00	613.500,00	0,00
4.2		RESULTADOS OPERACIONAIS	1.274.000,00D	127.000,00	1.401.000,00	0,00
4.2.1		DESPESAS OPERACIONAIS	1.274.000,00D	127.000,00	1.401.000,00	0,00
4.2.1.0		DESP. GERAIS E ADMINISTRATIVAS	495.000,00D	45.000,00	540.000,00	0,00
4.2.1.0.01		DESP. GERAIS E ADMINISTRATIVAS	495.000,00D	45.000,00	540.000,00	0,00
4.2.1.0.01.0002	2325	ALUGUEIS	132.000,00D	12.000,00	144.000,00	0,00
4.2.1.0.01.0004	2349	COMBUSTIVEIS E LUBRIFICANTES	198.000,00D	18.000,00	216.000,00	0,00
4.2.1.0.01.0014	2783	OUTRAS DESP. ADMINIST/E GERAIS	165.000,00D	15.000,00	180.000,00	0,00
4.2.1.1		DESPESAS C/ PESSOAL	264.000,00D	22.000,00	286.000,00	0,00
4.2.1.1.01		DESPESAS C/ PESSOAL	264.000,00D	22.000,00	286.000,00	0,00
4.2.1.1.01.0013	2530	DESPESAS C/ TRANSPORTE	264.000,00D	22.000,00	286.000,00	0,00
4.2.1.3		OUTRAS DESPESAS OPERACIONAIS	515.000,00D	60.000,00	575.000,00	0,00
4.2.1.3.01		DESPESAS TRIBUTARIAS	515.000,00D	60.000,00	575.000,00	0,00

ACTUS CONTABILIDADE

DEXION - 17:21:03



Junta Comercial, Industrial e Serviços do Distrito Federal

Certifico registro sob o nº 2136511 em 24/07/2023 da Empresa MULTIPLA CONSTRUTORA E NEGOCIOS LTDA, CNPJ 10938514000146 e protocolo DFE2300153245 - 24/07/2023. Autenticação: 5932A869AB42BEC0649CBB6464AF1B8755AB623. Anna Cláudia Leite Mesquita Garcia - Secretária-Geral. Para validar este documento, acesse <http://jucis.df.gov.br> e informe nº do protocolo 23/095.398-1 e o código de segurança UhTI. Esta cópia foi autenticada digitalmente e assinada em 24/07/2023 por Anna Cláudia Leite Mesquita Garcia Secretária-Geral.

Anna Cláudia Leite Mesquita Garcia
Secretária-Geral

BALANCETE ANALÍTICO - DEZEMBRO/2022

Nome : MULTIPLA CONSTRUTORA E NEGOCIOS LTDA
CNPJ : 10.938.514/0001-46
Folha : 2

Conta	Sequência	Descrição	Saldo Anterior	Débito no Mês	Crédito no Mês	Saldo Atual
4.2.1.3.01.0007	2684	IMPOSTOS E TAXAS DIVERSAS	515.000,00D	60.000,00	575.000,00	0,00
5		APURACAO DE RESULTADOS	0,00	2.413.000,00	2.413.000,00	0,00
5.1		APURACAO DE RESULTADOS	0,00	2.413.000,00	2.413.000,00	0,00
5.1.1		APURACAO DE RESULTADOS	0,00	2.413.000,00	2.413.000,00	0,00
5.1.1.1		APURACAO DE RESULTADOS	0,00	2.413.000,00	2.413.000,00	0,00
5.1.1.1.01		APURACAO DE RESULTADOS	0,00	2.413.000,00	2.413.000,00	0,00
5.1.1.1.01.0001	2301	RESULTADO DO EXERCICIO	0,00	2.413.000,00	2.413.000,00	0,00
			0,00	5.563.000,00	5.563.000,00	0,00



ANÁLISE ECONÔMICO-FINANCEIRA - 2022

Nome : MULTIPLA CONSTRUTORA E NEGOCIOS LTDA
CNPJ : 10.938.514/0001-46
Folha : 1

ÍNDICES DE ESTRUTURA DE CAPITAL

1 - Grau de Endividamento

$$\frac{1.1 \text{ Passivo Circulante + Passivo Não-Circulante (Obrigações a LP)} \quad 455.000,00}{1.2 \text{ Patrimônio Líquido} \quad 7.418.500,00} = 0,06$$

Interpretação : Quanto menor, melhor. O capital de terceiros equivale a 6,13 % do capital próprio.

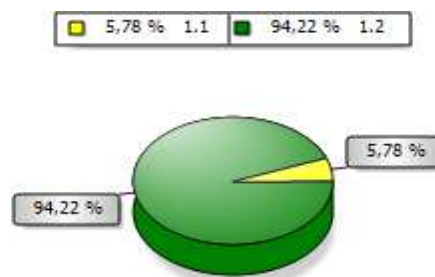

2 - Composição de Endividamento

$$\frac{2.1 \text{ Passivo Circulante} \quad 455.000,00}{2.2 \text{ Passivo Circulante + Passivo Não-Circulante (Obrigações a LP)} \quad 455.000,00} = 1,00$$

Interpretação : Quanto menor, melhor. As obrigações a curto prazo representam 100,00 % das obrigações totais.

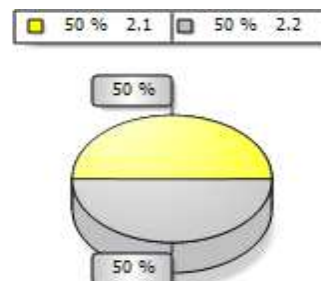

3 - Solvência Geral

$$\frac{3.1 \text{ Ativo} \quad 7.873.500,00}{3.2 \text{ Passivo Circulante + Passivo Não-Circulante (Obrigações a LP)} \quad 455.000,00} = 17,30$$

Interpretação : Quanto maior, melhor. O investimento total equivale a 1.730,44 % do capital de terceiros.

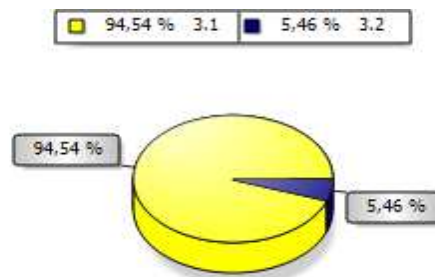

ANÁLISE ECONÔMICO-FINANCEIRA - 2022

Nome : MULTIPLA CONSTRUTORA E NEGOCIOS LTDA
CNPJ : 10.938.514/0001-46
Folha : 2

ÍNDICES DE ESTRUTURA DE CAPITAL

4 - Participação de Terceiros

4.1 Passivo Circulante + Passivo Não-Circulante (Obrigações a LP)	455.000,00	
4.2 Ativo	7.873.500,00	= 0,06

Interpretação : Quanto menor, melhor. O capital de terceiros representa 5,78 % do investimento total.

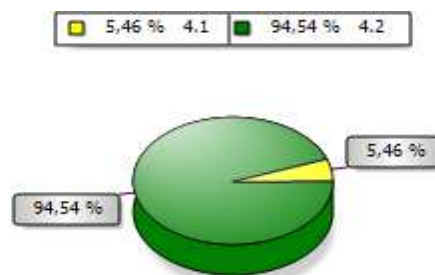

5 - Capitalização

5.1 Patrimônio Líquido	7.418.500,00	
5.2 Ativo	7.873.500,00	= 0,94

Interpretação : Quanto maior, melhor. O capital próprio equivale a 94,22 % do investimento total.

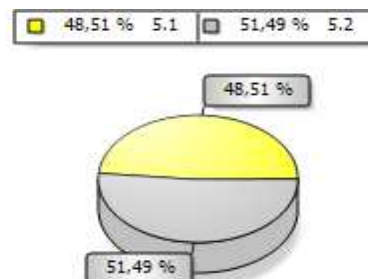

6 - Capital de Giro Próprio

6.1 Ativo Circulante	7.873.500,00	
6.2 Ativo Realizável a LP	0,00	7.873.500,00
6.3 (-) Passivo Circulante	455.000,00	
6.4 (-) Passivo Não-Circulante (Obrigações a LP)	0,00	455.000,00
6.5 (=) Capital de Giro Próprio		7.418.500,00

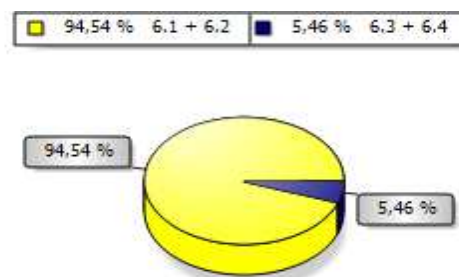

ANÁLISE ECONÔMICO-FINANCEIRA - 2022

Nome : MULTIPLA CONSTRUTORA E NEGOCIOS LTDA
CNPJ : 10.938.514/0001-46
Folha : 3

ÍNDICES DE ESTRUTURA DE CAPITAL

7 - Imobilização do Patrimônio Líquido

7.1 Ativo Não-Circulante (exceto Ativo Realizável a LP)	0,00	
7.2 Patrimônio Líquido	7.418.500,00	= 0,00

Interpretação : Quanto menor, melhor. A imobilização representa 0,00 % do capital próprio.

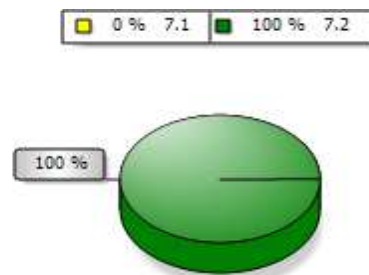

8 - Imobilização dos Recursos Não Correntes

8.1 Ativo Não-Circulante (exceto Ativo Realizável a LP)	0,00	
8.2 Patrimônio Líquido + Passivo Não-Circulante (Obrigações a LP)	7.418.500,00	= 0,00

Interpretação : Quanto menor, melhor. 0,00 % dos recursos não correntes foram destinados à imobilização.

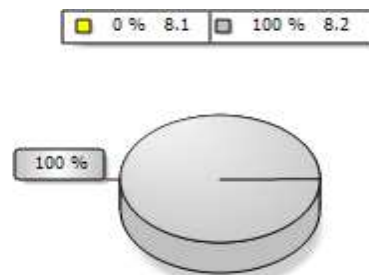

9 - Imobilização do Investimento Total

9.1 Ativo Não-Circulante (exceto Ativo Realizável a LP)	0,00	
9.2 Ativo	7.873.500,00	= 0,00

Interpretação : Quanto menor, melhor. A imobilização representa 0,00 % do investimento total.

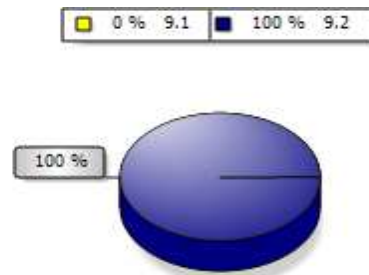

ANÁLISE ECONÔMICO-FINANCEIRA - 2022

Nome : MULTIPLA CONSTRUTORA E NEGOCIOS LTDA
CNPJ : 10.938.514/0001-46
Folha : 4

ÍNDICES DE RENTABILIDADE

10 - Rentabilidade do Investimento Total

$$\frac{10.1 \text{ Resultado Antes das Provisões } 398.500,00}{10.2 \text{ Ativo } 7.873.500,00} = 0,05$$

Interpretação : Quanto maior, melhor. O resultado positivo é de 5,06 % do investimento total.

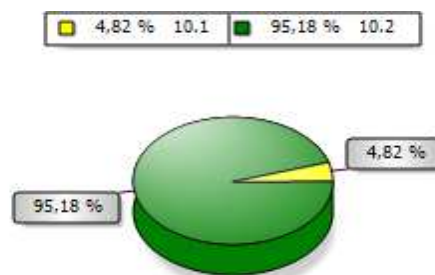

11 - Rentabilidade do Capital Próprio

$$\frac{11.1 \text{ Resultado Antes das Provisões } 398.500,00}{11.2 \text{ Patrimônio Líquido } 7.418.500,00} = 0,05$$

Interpretação : Quanto maior, melhor. O resultado positivo é de 5,37 % do capital próprio.

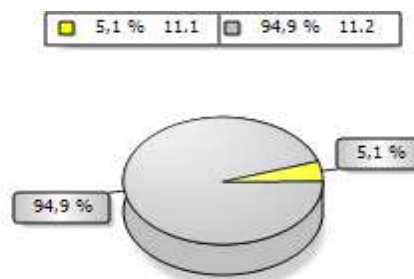

12 - Rentabilidade do Ativo

$$\frac{12.1 \text{ Lucro Líquido } 398.500,00}{12.2 \text{ Ativo } 7.873.500,00} = 0,05$$

Interpretação : Quanto maior, melhor. A empresa obtém R\$ 5,06 de lucro para cada R\$ 100,00 de investimento total.

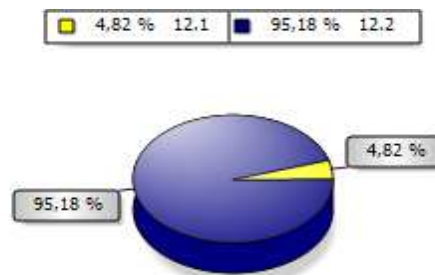

ANÁLISE ECONÔMICO-FINANCEIRA - 2022

Nome : MULTIPLA CONSTRUTORA E NEGOCIOS LTDA
CNPJ : 10.938.514/0001-46
Folha : 5

ÍNDICES DE RENTABILIDADE

13 - Rentabilidade do Patrimônio Líquido

$$\frac{13.1 \text{ Lucro Líquido } 398.500,00}{13.2 \text{ Patrimônio Líquido Médio } 7.418.500,00} = 0,05$$

Interpretação : Quanto maior, melhor. A empresa obtém R\$ 5,37 de lucro para cada R\$ 100,00 de capital próprio investido, em média.

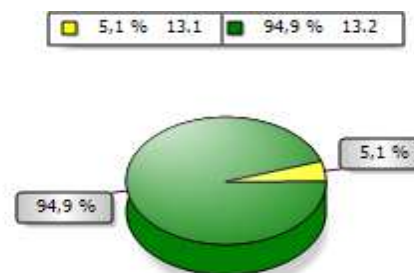

14 - Giro do Ativo

$$\frac{14.1 \text{ Vendas Líquidas } 2.413.000,00}{14.2 \text{ Ativo } 7.873.500,00} = 0,31$$

Interpretação : Quanto maior, melhor. A empresa vendeu R\$ 0,31 para cada R\$ 1,00 de investimento total.

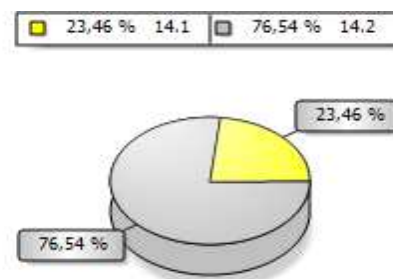

15 - Margem Líquida

$$\frac{15.1 \text{ Lucro Líquido } 398.500,00}{15.2 \text{ Vendas Líquidas } 2.413.000,00} = 0,17$$

Interpretação : Quanto maior, melhor. A empresa obtém R\$ 16,51 de lucro para cada R\$ 100,00 vendidos.

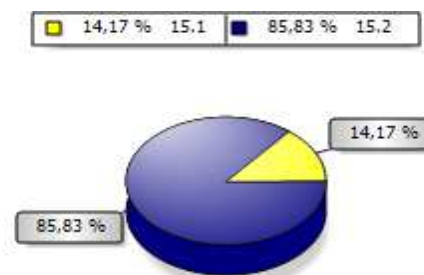

ANÁLISE ECONÔMICO-FINANCEIRA - 2022

Nome : MULTIPLA CONSTRUTORA E NEGOCIOS LTDA
CNPJ : 10.938.514/0001-46
Folha : 6

ÍNDICES DE LIQUIDEZ

16 - Liquidez Geral

$$\frac{16.1 \text{ Ativo Circulante} + \text{Ativo Realizável a LP}}{16.2 \text{ Passivo Circulante} + \text{Passivo Não-Circulante (Obrigações a LP)}} = 17,30$$

Interpretação : Quanto maior, melhor. A empresa possui R\$ 17,30 de ativo circulante e ativo realizável a longo prazo para cada R\$ 1,00 de dívida total.

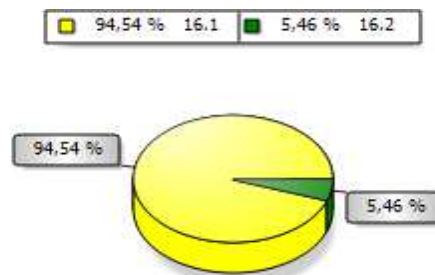

17 - Liquidez Corrente

$$\frac{17.1 \text{ Ativo Circulante}}{17.2 \text{ Passivo Circulante}} = 17,30$$

Interpretação : Quanto maior, melhor. A empresa possui R\$ 17,30 de ativo circulante para cada R\$ 1,00 de dívida de curto prazo.

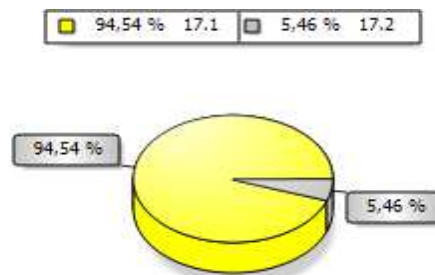

18 - Liquidez Seca

$$\frac{18.1 \text{ Ativo Circulante} - \text{Estoques}}{18.2 \text{ Passivo Circulante}} = 17,30$$

Interpretação : Quanto maior, melhor. A empresa possui R\$ 17,30 de ativo circulante para cada R\$ 1,00 de dívida de curto prazo, sem comprometer os estoques.

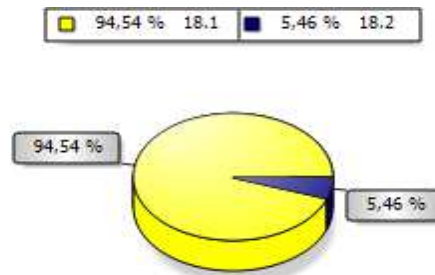

ANÁLISE ECONÔMICO-FINANCEIRA - 2022

Nome : MULTIPLA CONSTRUTORA E NEGOCIOS LTDA
CNPJ : 10.938.514/0001-46
Folha : 7

ÍNDICES DE LIQUIDEZ

19 - Liquidez Imediata

19.1 Disponibilidades $\frac{7.103.500,00}{455.000,00} = 15,61$
19.2 Passivo Circulante

Interpretação : Quanto maior, melhor. A empresa possui R\$ 15,61 de disponibilidades para cada R\$ 1,00 de dívida de curto prazo.

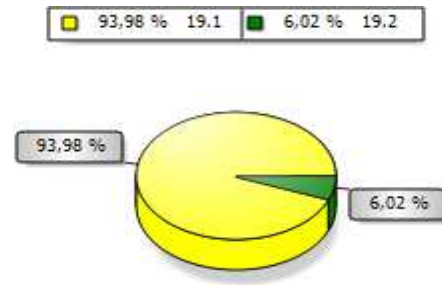

BRASILIA-DF, 31 de Dezembro de 2022

PAULO FLORENTINO DA SILVEIRA
205 - Administrador - CPF 427.219.706-15

NEWTON WANDEBERGH LOPES DUTRA
CONTADOR - CPF 141.942.363-00 - CRC DF0135820-0







JUNTA COMERCIAL, INDUSTRIAL E SERVIÇOS DO
DISTRITO FEDERAL

Registro Digital

Documento Principal

Identificação do Processo		
Número do Protocolo	Número do Processo Módulo Integrador	Data
23/095.398-1	DFE2300153245	24/07/2023

Identificação do(s) Assinante(s)		
CPF	Nome	Data Assinatura
141.942.363-00	NEWTON WANDEBERGH LOPES DUTRA	24/07/2023
Assinado utilizando assinaturas avançadas  		
427.219.706-15	PAULO FLORENTINO DA SILVEIRA	24/07/2023
Assinado utilizando assinaturas avançadas  		

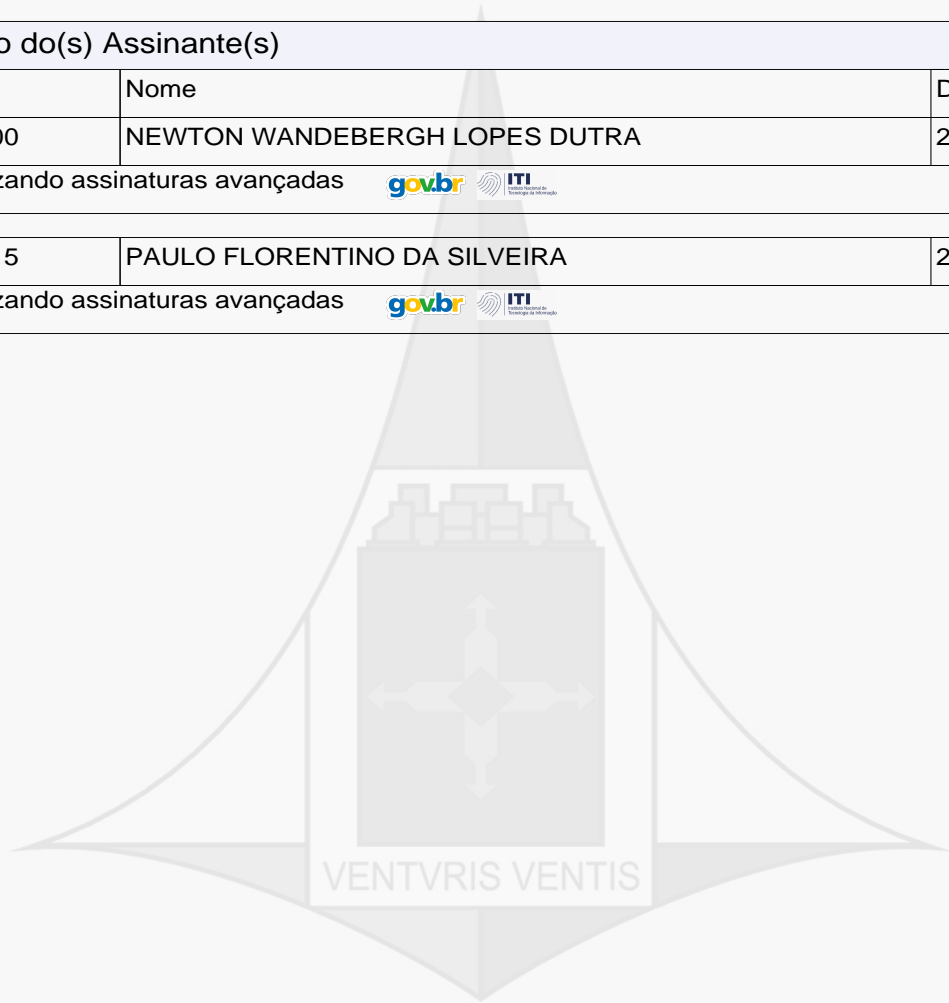

Junta Comercial, Industrial e Serviços do Distrito Federal

Certifico registro sob o nº 2136511 em 24/07/2023 da Empresa MULTIPLA CONSTRUTORA E NEGOCIOS LTDA, CNPJ 10938514000146 e protocolo DFE2300153245 - 24/07/2023. Autenticação: 5932A869AB42BEC0649CBB6464AF1B8755AB623. Anna Cláudia Leite Mesquita Garcia - Secretária-Geral. Para validar este documento, acesse <http://jucis.df.gov.br> e informe nº do protocolo 23/095.398-1 e o código de segurança UhTI. Esta cópia foi autenticada digitalmente e assinada em 24/07/2023 por Anna Cláudia Leite Mesquita Garcia Secretária-Geral.

ANNA CLÁUDIA LEITE MESQUITA GARCIA
SECRETÁRIA-GERAL

pág. 15/17



Sistema Nacional de Registro de Empresas Mercantis - SINREM
Governo do Distrito Federal
Secretaria de Estado da Fazenda do Distrito Federal
Junta Comercial, Industrial e Serviços do Distrito Federal

TERMO DE AUTENTICAÇÃO - REGISTRO DIGITAL





Certifico que o ato, assinado digitalmente, da empresa MULTIPLA CONSTRUTORA E NEGOCIOS LTDA, de CNPJ 10.938.514/0001-46 e protocolado sob o número 23/095.398-1 em 24/07/2023, encontra-se registrado na Junta Comercial sob o número 2136511, em 24/07/2023. O ato foi deferido eletronicamente pelo examinador MARIA APARECIDA CYPRIANO BARBOSA.

Certifica o registro, a Secretária-Geral, Anna Cláudia Leite Mesquita Garcia. Para sua validação, deverá ser acessado o sítio eletrônico do Portal de Serviços / Validar Documentos (<https://portalservicos.jucis.df.gov.br/Portal/pages/imagemProcesso/viaUnica.jsf>) e informar o número de protocolo e chave de segurança.

Capa de Processo

Assinante(s)		
CPF	Nome	Data Assinatura
427.219.706-15	PAULO FLORENTINO DA SILVEIRA	24/07/2023
Assinado utilizando assinaturas avançadas  		

Documento Principal

Assinante(s)		
CPF	Nome	Data Assinatura
141.942.363-00	NEWTON WANDEBERGH LOPES DUTRA	24/07/2023
Assinado utilizando assinaturas avançadas  		
427.219.706-15	PAULO FLORENTINO DA SILVEIRA	24/07/2023
Assinado utilizando assinaturas avançadas  		

Data de início dos efeitos do registro (art. 36, Lei 8.934/1994): 24/07/2023



Documento assinado eletronicamente por MARIA APARECIDA CYPRIANO BARBOSA, Servidor(a) Público(a), em 24/07/2023, às 20:56.

VENTVRIS VENTIS



A autenticidade desse documento pode ser conferida no [portal de serviços da jucisdf](http://portal.de.servicos.da.jucisdf) informando o número do protocolo 23/095.398-1.



Junta Comercial, Industrial e Serviços do Distrito Federal

Certifico registro sob o nº 2136511 em 24/07/2023 da Empresa MULTIPLA CONSTRUTORA E NEGOCIOS LTDA, CNPJ 10938514000146 e protocolo DFE2300153245 - 24/07/2023. Autenticação: 5932A869AB42BEC0649CBB6464AF1B8755AB623. Anna Cláudia Leite Mesquita Garcia - Secretária-Geral. Para validar este documento, acesse <http://jucis.df.gov.br> e informe nº do protocolo 23/095.398-1 e o código de segurança UhTI. Esta cópia foi autenticada digitalmente e assinada em 24/07/2023 por Anna Cláudia Leite Mesquita Garcia Secretária-Geral.

Anna Cláudia Leite Mesquita Garcia
Secretária-Geral



JUNTA COMERCIAL, INDUSTRIAL E SERVIÇOS DO DISTRITO FEDERAL

Registro Digital

O ato foi assinado digitalmente por :

Identificação do(s) Assinante(s)	
CPF	Nome
816.021.031-00	ANNA CLAUDIA LEITE MESQUITA GARCIA

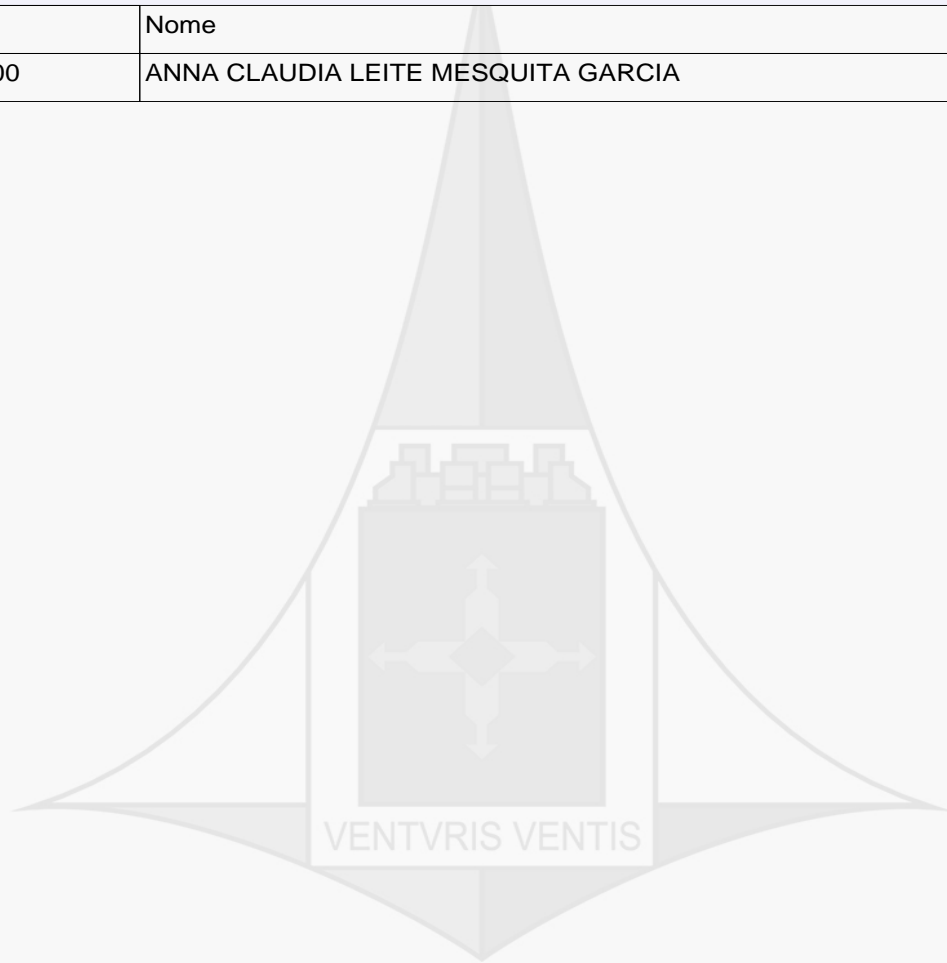

Brasília. segunda-feira, 24 de julho de 2023



Junta Comercial, Industrial e Serviços do Distrito Federal

Certifico registro sob o nº 2136511 em 24/07/2023 da Empresa MULTIPLA CONSTRUTORA E NEGOCIOS LTDA, CNPJ 10938514000146 e protocolo DFE2300153245 - 24/07/2023. Autenticação: 5932A869AB42BEC0649CBB6464AF1B8755AB623. Anna Cláudia Leite Mesquita Garcia - Secretária-Geral. Para validar este documento, acesse <http://jucis.df.gov.br> e informe nº do protocolo 23/095.398-1 e o código de segurança UhTI. Esta cópia foi autenticada digitalmente e assinada em 24/07/2023 por Anna Cláudia Leite Mesquita Garcia Secretária-Geral.

ANNA CLAUDIA LEITE MESQUITA GARCIA
SECRETÁRIA-GERAL